

CABLEADO HASTA CENTRO DE TRANSFORMACIÓN

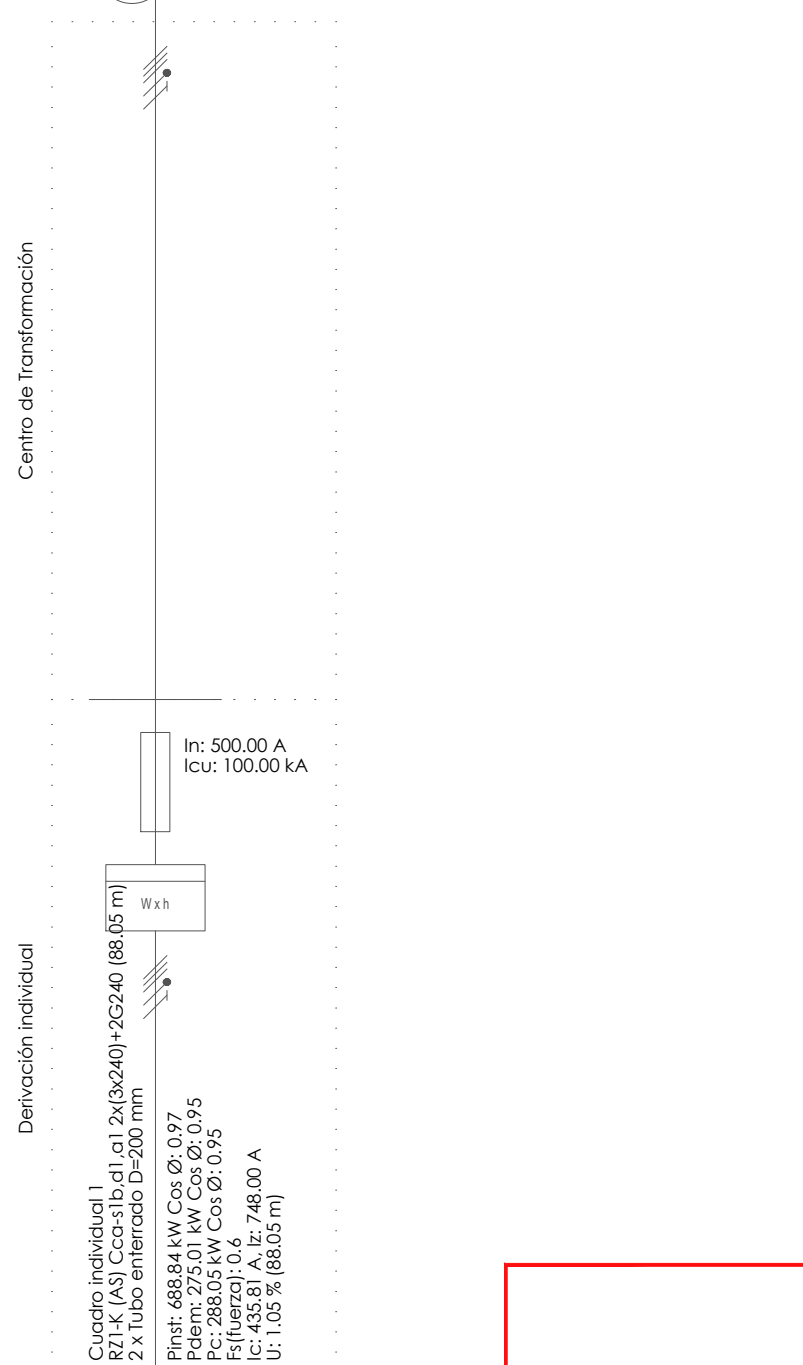

CUADRO GENERAL

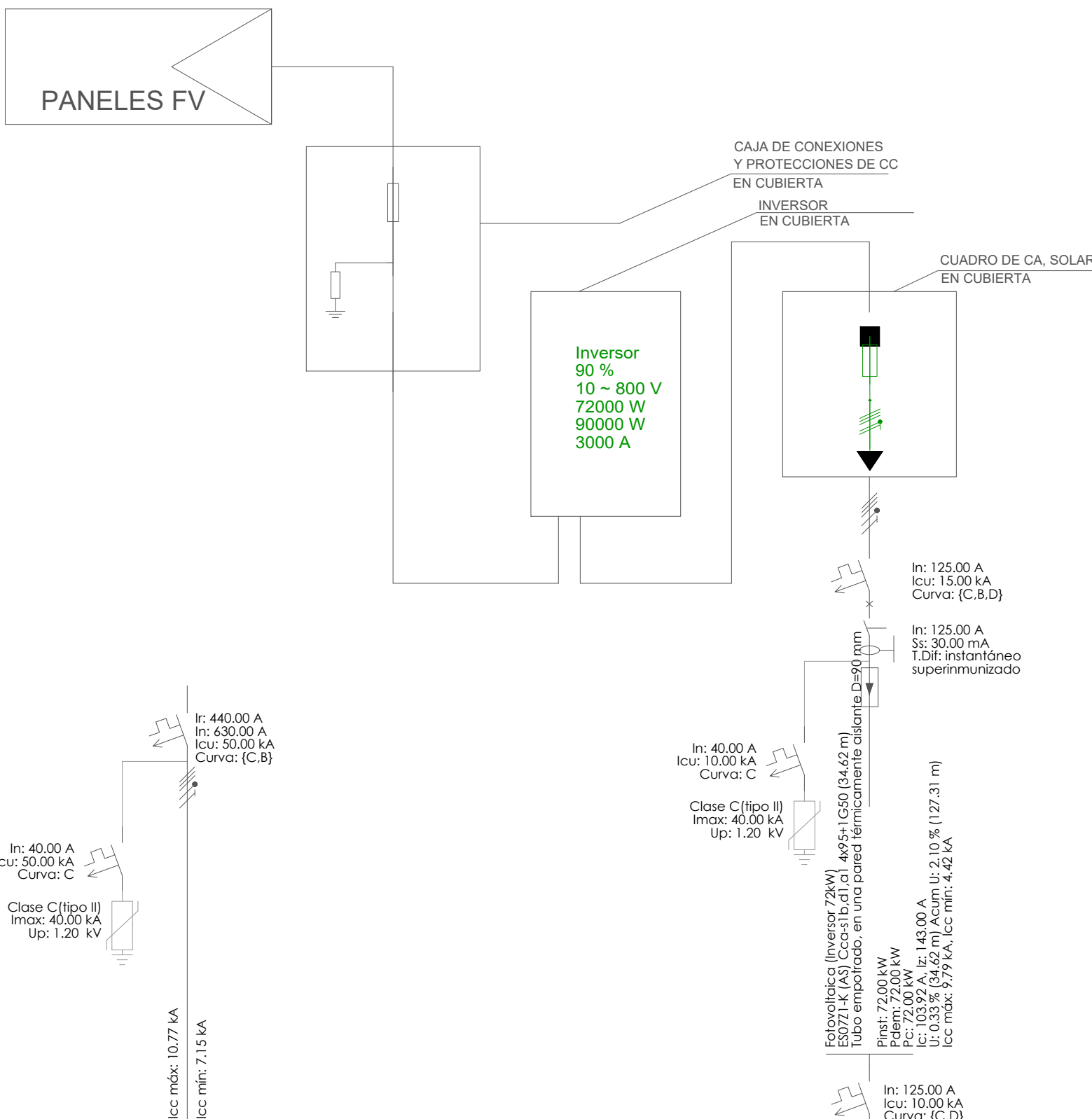
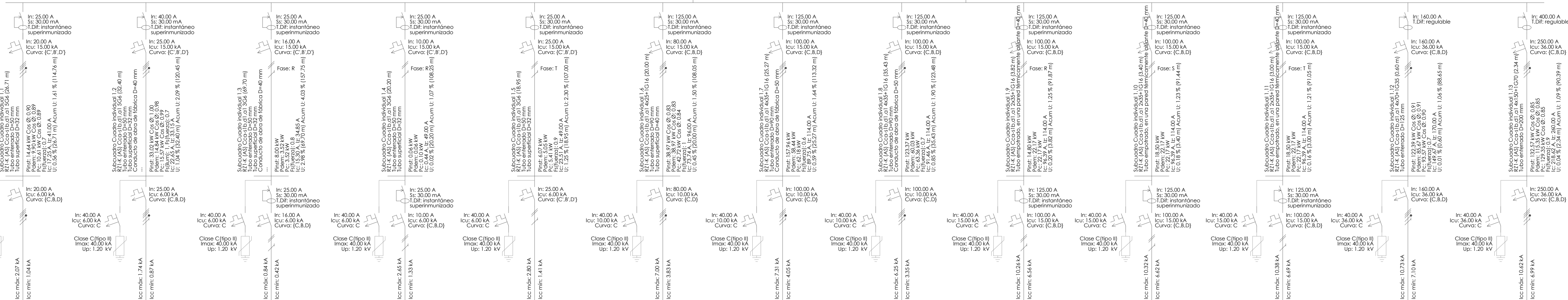

Gerencia Asistencial de Atención Primaria
CONSEJERÍA DE SANIDAD

PROYECTO BÁSICO Y DE EJECUCIÓN PARA

CENTRO DE ATENCIÓN PRIMARIA VALDEBEBAS

SITUACIÓN
Avenida Secundino Zuazo 80, Madrid, CP 28055

PLANO

INSTALACIONES.
ELECTRICIDAD
ESQ. UNIFILARES I

PROPIEDAD

Unidad de Infraestructuras de la Gerencia Asistencial de Atención Primaria,
Servicio Madrileño de Salud
c/ San Martín de Porres 6, 28035, Madrid

ARQUITECTOS

GEOTECNIA, ESTRUCTURAS Y ARQUITECTURAS S.L.P.
Ignacio Marqués Martínez, Javier Mochales Soto

Isroel Barrero Garrido, Carmen Hernández Sánchez

76.IE11
DINA1
S/E

ESCALA

FECHA
julio 2021

REVISADO